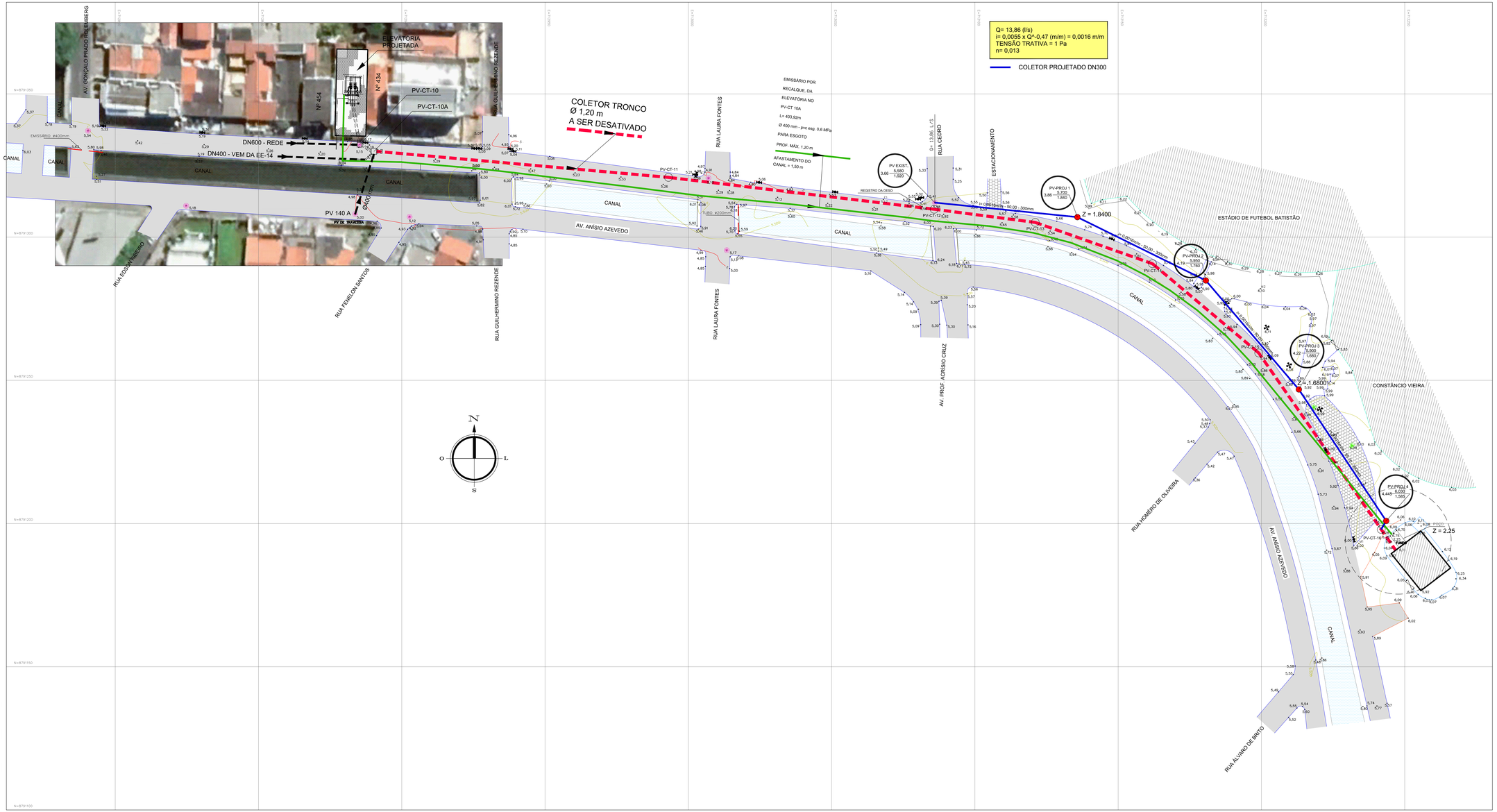

NOTAS

OBS.:

TODAS AS INFORMAÇÕES TÉCNICAS, NECESSÁRIAS A ELABORAÇÃO DO PROJETO, FORAM FORNECIDAS PELA GCTN.

REFERÊNCIAS

DATUM:
HORIZONTAL= GPS WGS84
VERTICAL= REFERÊNCIA ARBITRÁRIA

CONVENÇÕES (Quando Aplica-se)

CERCA DE ARAME	TALUDE	CURVA DE NÍVEL (A CADA 0,50m)
ALAMBRADO	ÁGUA	COTA DO PONTO
MURO, MURETA	APICUM	ESTAÇÃO TOPOGRÁFICA
LIMITE DE ÁREA	MANGUE	VÉRTICE DE LIMITE
MEIO-FIO	AREIA, PIÇARRA	POSTE DE BAIXA E ALTA
PASSEIO, CALÇADA	CAPIM, GRAMA	LUMINÁRIA
BORDO DE ESTRADA	ASFALTO	ÁRVORES
ESTAQUEAMENTO	PARALELEPÍPEDO	CASA
FERROVIA	CONCRETO	PONTE, PONTILHÃO
ADUTORA		ORELHÃO
GASODUTO		PV DA DESO

REVISÃO	DESCRIÇÃO	DATA	RESPONSÁVEL
0	EMISSÃO INICIAL	AGO/2020	
1	REVISÃO GERAL	JAN/2022	
2	REVISÃO GERAL DA ELEVATÓRIA DO PVCT 10	NOV/2022	
3	REVISÃO GERAL DO COLETOR DA RUA CEDRO PARA EE4	FEV/2023	

PROPRIETÁRIO

RESPONSÁVEL TÉCNICO

TOPOGRAFIA

CLIENTE: DESO - COMPANHIA DE SANEAMENTO DE SERGIPE

PROJETO: ESGOTO SANITÁRIO

TÍTULO: EMISSÁRIOS EE-PV10A E EE-PV12

LOCAL: AV. ANÍSIO AZEVEDO - BAIRRO TREZE DE JULHO - ARACAJU - SERGIPE

PRANCHA: PLANTA GERAL

RESP. TÉCNICO	PROJETO	DESENHO	Nº DA PRANCHA
	M.T.C.	M.T.C.	01/03

NÚMERO	DATA	ESCALA	REVISÃO
PC-20-46	AGO/2020	1/500	3

FORMATO A1 Alarg=1028,7594

CONFIGURAÇÃO DAS PENAS			
COR	PENA Nº	ESPESSU.	
01	07	0,05	
02	07	0,08	
03	03	0,30	
04	07	0,15	
05	07	0,25	
06	07	0,35	
07	07	0,50	
08	07	0,60	
09	05	0,80	
10	10	0,30	
41	07	0,13	
42	02	0,20	
43	03	0,30	
51	07	0,00	
52	02	0,35	
54	07	0,00	
82	02	0,30	
90	07	0,18	
149	07	0,05	
150	07	0,13	
220	07	0,05	
249	07	0,00	
250	07	0,05	

FORMATO A1 Alarg=1028,7594